



Merk:	Peugeot	Tellerstand (km):	62265
Model:	2008	Aantal deuren:	5
Type:	1.2 130PK GT-Line Aut.	Voertuig lengte (cm):	
Kenteken:	160290	Voertuig breedte (cm):	
Meldcode:	0290	Voertuig hoogte (cm):	
Chassisnummer:	VF3CUHNS4KY160290	Carrossievorm:	
Autotype:	Personenauto	Aandrijving:	
1e reg. internat.:	26/09/2019	Vermogen (kw):	96
1e reg. NL:		Transmissie:	Automaat
Kleur:	Blauw <input checked="" type="checkbox"/> Metallic	Aantal versnellingen:	
Gewicht rijklaar (kg)(ka):		Cilinderinhoud(cc):	1200
Gewicht (kg):		Aantal cilinders:	
Wielbasis (cm)(cm):		Brandstofsoort:	Benzine
Topsnelheid (km/h):		Tankinhoud:	
Gem. verbruik (stad) (l/100 km):		Euroklasse:	
Gem. verbruik (buitenweg) (l/100 km):		Energie label:	
Gemiddeld verbruik (l/100 km):		Bijtellingsp. %:	
Acceleratie (s):		CO2 (g/km):	
Laadruimte (l):		Aantal assen:	2
Max. toelaatbaar gew. (kg):		APK vervaldatum:	

Opties

- | | | |
|--|---|---|
| <input checked="" type="checkbox"/> LM-velgen | <input checked="" type="checkbox"/> Ruitenwisser achter | <input checked="" type="checkbox"/> Climate control (digitaal) |
| <input checked="" type="checkbox"/> Lichtsensor | <input checked="" type="checkbox"/> Achteruitrijcamera | <input checked="" type="checkbox"/> Navigatie groot beeldscherm |
| <input checked="" type="checkbox"/> ABS | <input checked="" type="checkbox"/> Parkeersensoren achter | <input checked="" type="checkbox"/> El. bedienbare ramen achter |
| <input checked="" type="checkbox"/> Voorstoelen in hoogte verstelbaar | <input checked="" type="checkbox"/> Achterbank neerklapbaar (ongelijke delen) | <input checked="" type="checkbox"/> El. bedienbare ramen voor |
| <input checked="" type="checkbox"/> Multifunctioneel stuur | <input checked="" type="checkbox"/> Bagage afdekking | <input checked="" type="checkbox"/> El. inklapbare buitenspiegels |
| <input checked="" type="checkbox"/> Afstandsbediening Centrale Deurvergrendeling | <input checked="" type="checkbox"/> Reservewiel (thuiscomer) | <input checked="" type="checkbox"/> El. verstelbare buitenspiegels |
| <input checked="" type="checkbox"/> Dakrail (zwart) | <input checked="" type="checkbox"/> Aansluiting USB | <input checked="" type="checkbox"/> Audiobediening op het stuurwiel |
| <input checked="" type="checkbox"/> Metallic Lak | <input checked="" type="checkbox"/> Bluetooth | <input checked="" type="checkbox"/> Lederen stuurwiel |
| <input checked="" type="checkbox"/> LED koplampen | <input checked="" type="checkbox"/> Handsfree bluetooth | <input checked="" type="checkbox"/> Airbag(s) voor |
| <input checked="" type="checkbox"/> LED achterlichten | <input checked="" type="checkbox"/> Radio | <input checked="" type="checkbox"/> Airbag(s) voor + zij |
| <input checked="" type="checkbox"/> Regensensor | <input checked="" type="checkbox"/> Cruise control | <input checked="" type="checkbox"/> Airbag(s) voor + zij + overige |

Banden

Wielpositie:	Type banden:	Type wiel:	Afmeting banden:	Merk band:	Bandenprofiel (mm):
Band LV	Winterbanden	LM velg	205/50 R17	Michelin	3
Band LA	Winterbanden	LM velg	205/50 R17	Michelin	3
Band RV	Winterbanden	LM velg	205/50 R17	Michelin	3
Band RA	Winterbanden	LM velg	205/50 R17	Michelin	3
Band LV	Zomerbanden	LM velg	205/50 R17	Goodyear	3
Band LA	Zomerbanden	LM velg	205/50 R17	Goodyear	3
Band RV	Zomerbanden	LM velg	205/50 R17	Michelin	3
Band RA	Zomerbanden	LM velg	205/50 R17	Goodyear	3

Aanvullende informatie

Sleutels:	<input type="checkbox"/> Luxe steutel	<input type="checkbox"/> Instructieboekje	<input checked="" type="checkbox"/> Airco werkt
Interieurkleur:	Antraciet	Onderhoudsboekje:	<input checked="" type="checkbox"/> Geur OK
Bekleding soort:	Half stof/leder	Datum onderhoud:	<input checked="" type="checkbox"/> Interieur behandeling (Interieur is schoon)
Zitplaatsen:	5	Laatste onderh. bij km(km):	<input checked="" type="checkbox"/> Geen storingen
Hoofdsteunen:	5		<input checked="" type="checkbox"/> Bijzonder voertuig (Geen)

Interieur en exterieur

- Interieur behandeling (Interieur is schoon)
- Exterieur behandeling

🔧 Schades

⊘ Niet acceptabel



LV velg - Kras(sen)



Voorbumper - Kras(sen)



RV velg - Kras(sen)

🔧 Schades

⊕ Acceptabel



LV portier - Kras(sen)



Motorkap - Kras(sen)



LA portier - Kras(sen)

📏 Geclaimde velden

€ 0

LV velg / Kras(sen) / Bijwerken

€ 0

LV portier / Kras(sen) / Bijwerken

€ 0

Voorbumper / Kras(sen) / Bijwerken

€ 0

Motorkap / Kras(sen) / Polijsten

€ 0

RV velg / Kras(sen) / Bijwerken

€ 0

LA portier / Kras(sen) / Bijwerken

€ 0

⚙️ Extra opties



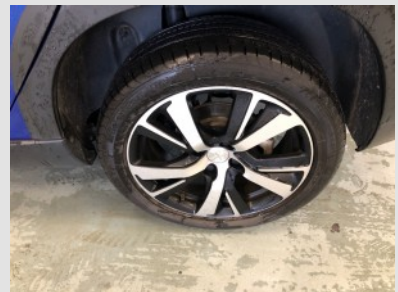
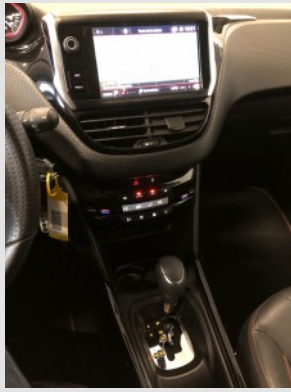



AUTOF▲CTOR
SOFTWARE FOR AUTOMOTIVE